

|Θεατρικό Μουσείο| 1938-2011
Κέντρο Μελέτης και Έρευνας του Ελληνικού Θεάτρου



“Μέσα από μια ακολουθία εικόνων θα βρεθούμε μαζί στους χώρους του Θεατρικού Μουσείου.

Η καταγραφή πραγματοποιήθηκε την Δευτέρα 17 Μαρτίου 2014.

Πότε μου δεν φαντάστηκα ότι θα αντίκρυζα μια τέτοια πολιτιστική κληρονομιά να ζει μέσα στην εξαθλίωση.

Ποτέ μου δεν ένιωσα τόση θλίψη φωτογραφίζοντας.

Ποτέ μου δεν κατάλαβα το γιατί; “

Μικέλα Τσόντζου, Θεατρολόγος-Φωτογράφος

Γιατί αυτό είναι το Ελληνικόν Θέατρον σήμερα...

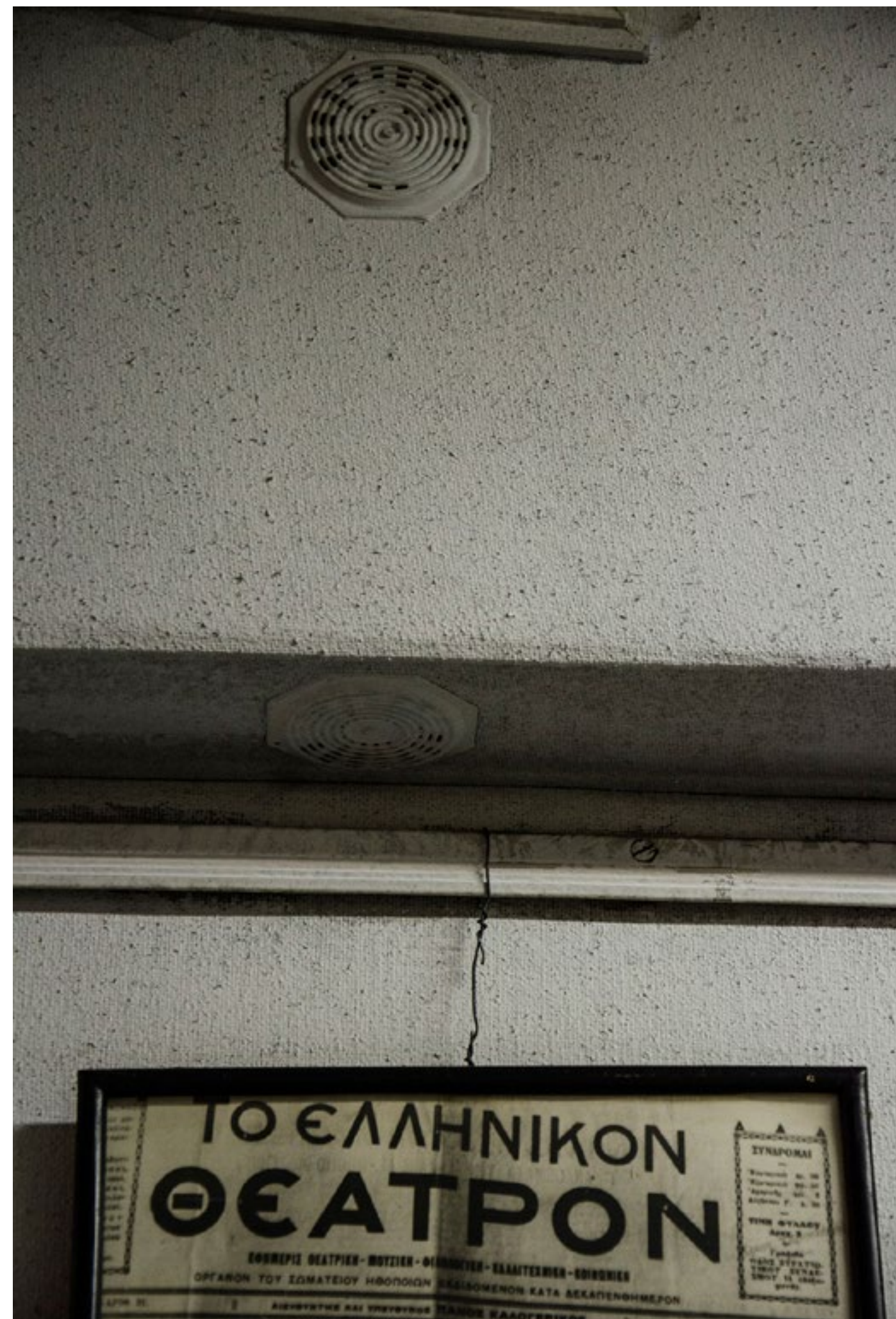









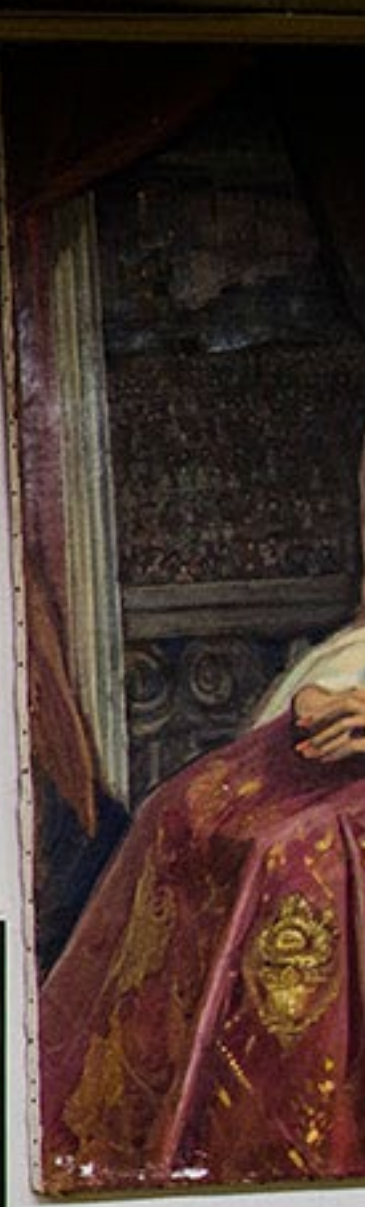

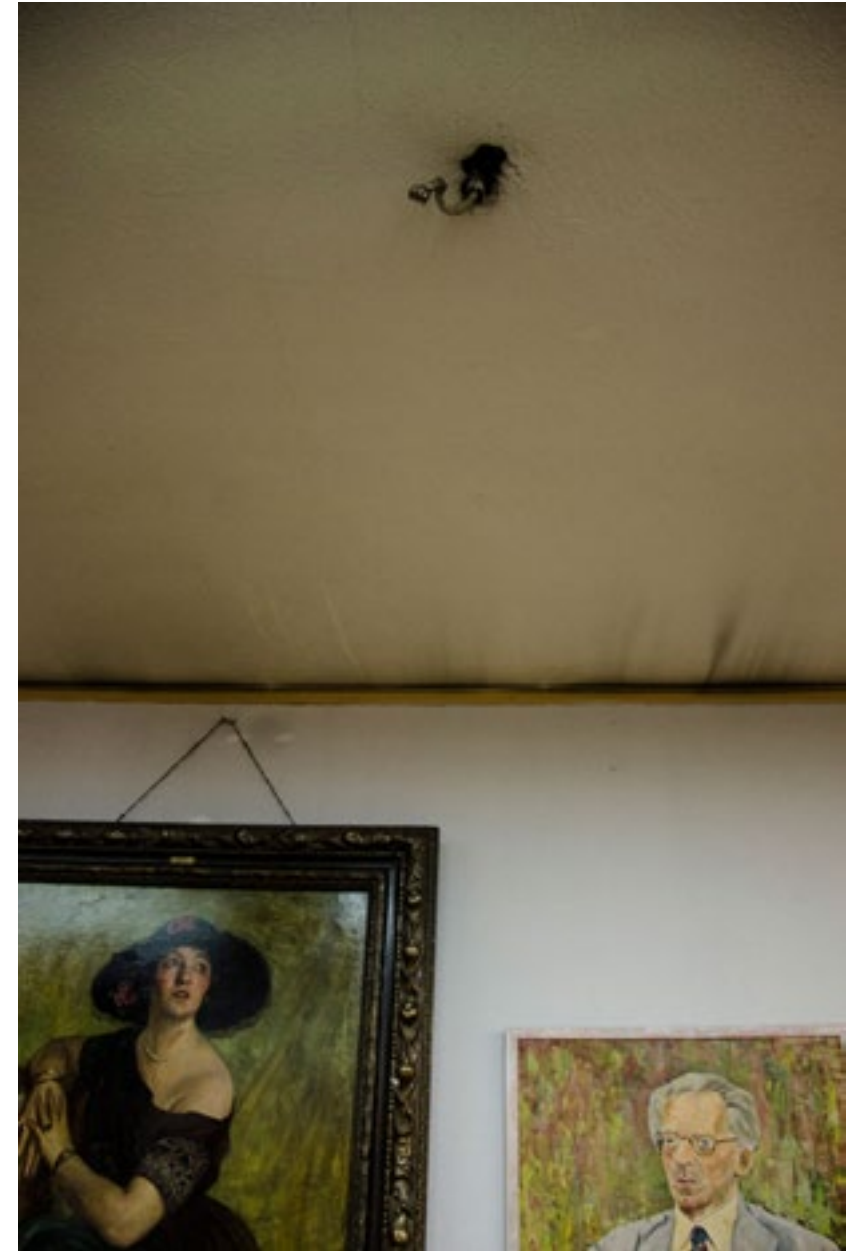



ΝΕΑ ΜΟΥΣΗ ΤΟ ΤΕΛΟΣ

Β. ΛΟΓΟΘΕΤΙΑ

ΕΝ ΜΕ

ΘΕΑΤΡΟΝ
ΜΕΤΑΒΛΗΤΟΝ

ΘΕΑΤΡΟΝ
ΜΕΤΑΒΛΗΤΟΝ

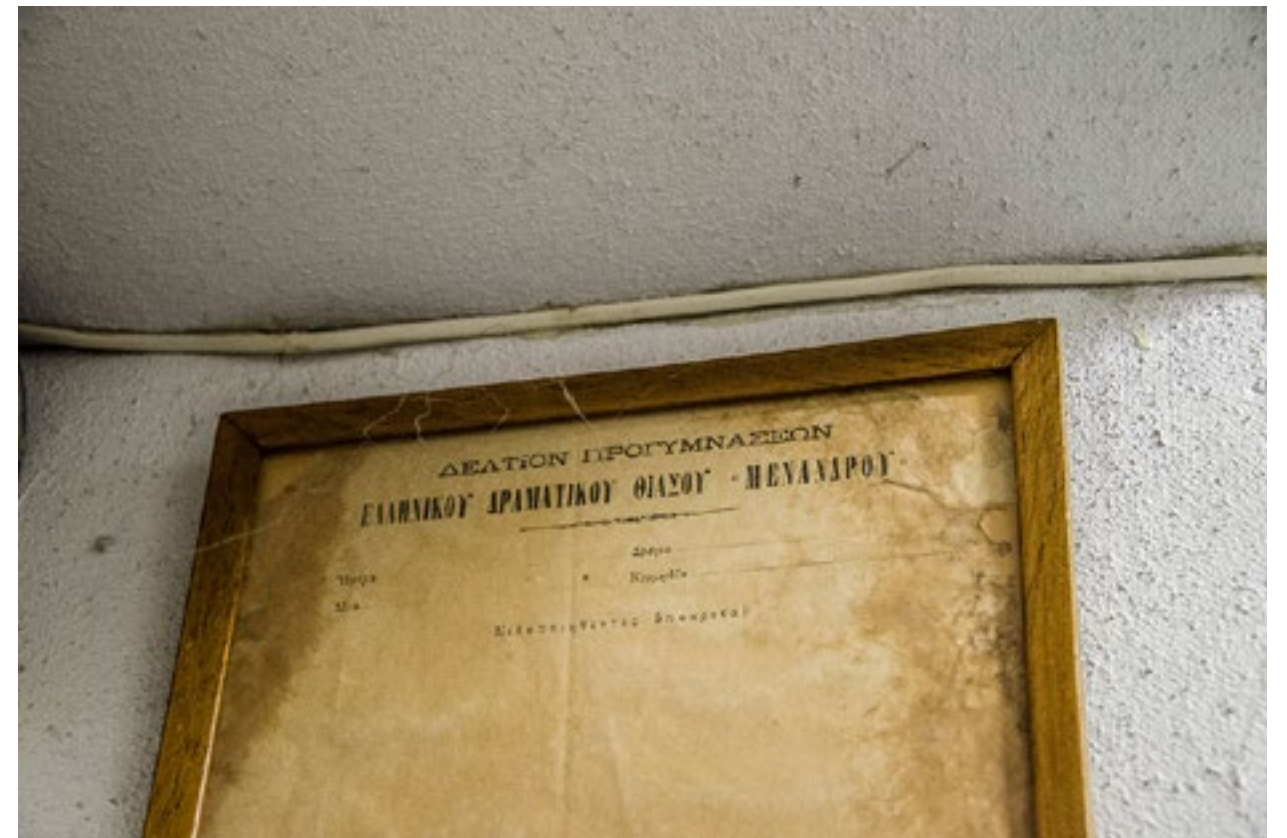





ΟΡΓΑΝΩΣΙΣ
ΕΛΛ. ΟΡΓΑΝΙΣΜΟΥ ΤΟΥΡΙΣΜΟΥ

ΦΕΣΤΙΒΑΛ ΑΘΗΝΩΝ

1952

ΟΡΓΑΝΙΣΜΟΣ ΕΘΝΙΚΟΥ ΘΕΑΤΡΟΥ
ΕΘΝΙΚΟ ΘΕΑΤΡΟ ΑΘΗΝΩΝ
ΠΑΙΔΑΓΩΓΙΚΟ ΘΕΑΤΡΟ ΑΘΗΝΩΝ
ΦΙΛΑΡΜΟΝΙΚΗ ΟΡΧΗΣΤΡΑ ΙΣΡΑΗΛ
ΑΜΕΡΙΚΑΝΙΚΑ ΜΠΑΛΕΤΑ J ROBBINS
ΘΕΑΤΡΟΝ ΤΕΧΝΗΣ - ΟΜΙΣΕΙΣ ΘΕΑΤΡΟΥ





Ο Άγιος ΜΑΡΤΥΣ

ΠΟΡΦΥΡΙΟΣ
Ο ΑΠΟ ΜΙΜΩΝ ΕΪΦΕΙ
ΤΕΛΕΙΟΥΤΑΙ





Τουαλέτα για τους επισκέπτες.





Τουαλέτα για το προσωπικό.





Υποσταθμός ΔΕΗ



Γραφείο Διοίκησης: Παράθυρο ασφαλίζει με δοκάρι.





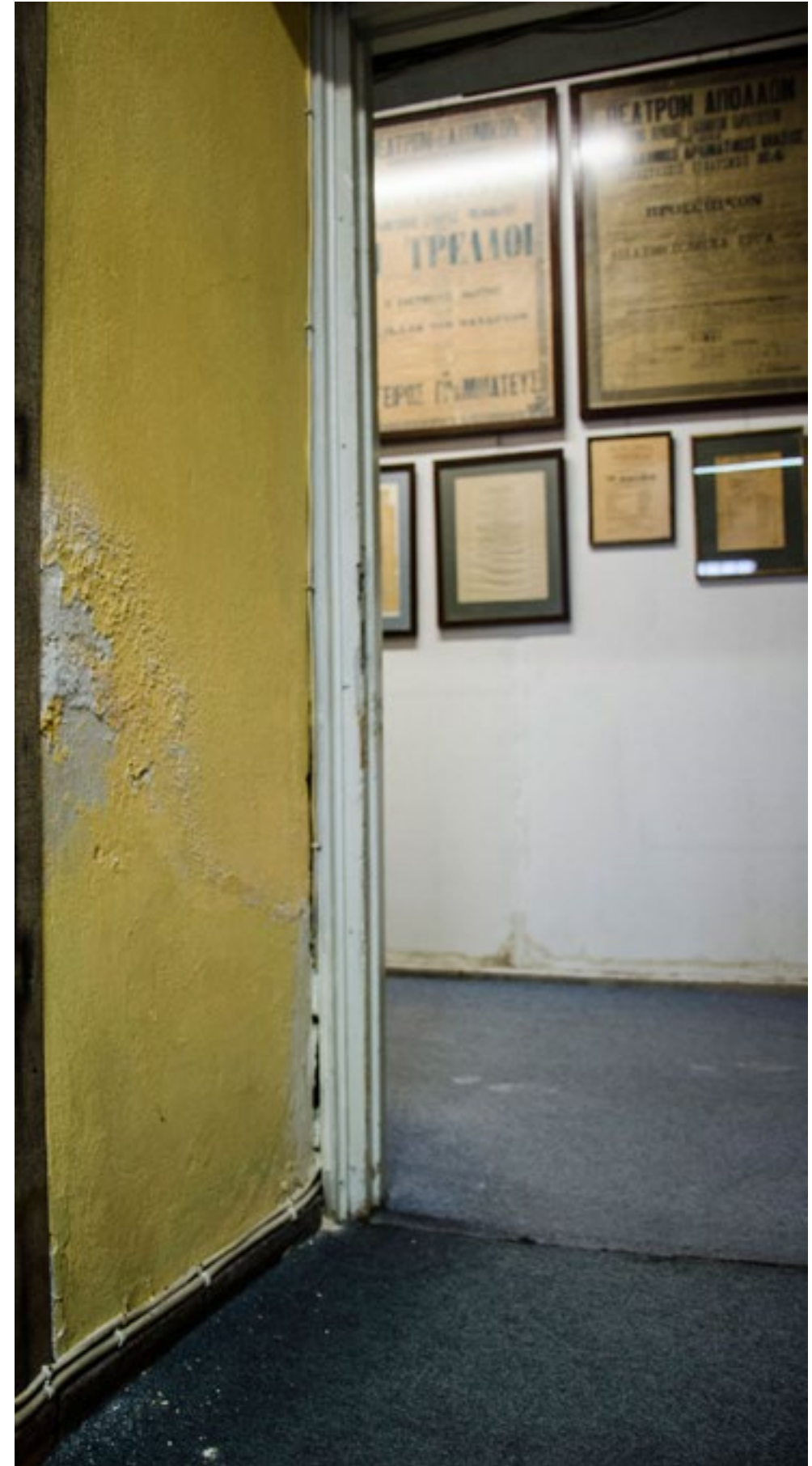

Γραφείο Προέδρου







Κλούβιος και Σουβλίτσα.. Περιμένουν υπομονετικά για μια καλύτερη τύχη.



Ακολουθήστε με στο αρχείο...





Αναγνωστήριο για τους επισκέπτες.



Επισκευή στο τοίχο.





**“Ποια αγάπη τάχα μας φυσάει
Βάλε στη σκιά σου
τούτο το παιδί
Που δεν έχει απόψε
πού να πάει πού να πάει”.**



Κούκλες που προσπαθούν να κρυφτούν για να μην γίνουν η τροφή για τα ποντίκια.





Φωλιά Τερμιτών



**Ο Γιάννης Σιδέρης (1898 - 1975) υπήρξε Έλληνας
ιστορικός του νεοελληνικού θεάτρου.**

**Το 1938 ανέλαβε την πρωτοβουλία ίδρυσης του
Θεατρικού Μουσείου.**



Το καμαρίνι της Αλίκης Βουγιουκλάκη ζει στη χώρα των "θαυμάτων".



ΜΕΛΙΝΑ ΜΕΡΚΟΥΡΗ

1922 - 1994

Τα αντικείμενα από το καμαρίνι της Μελίνας Μερκούρη έχουν μεταφερθεί σε έκθεση στο Μουσείο Μπενάκη και προς το παρόν φροντίζουν τον χώρο οι κατσαρίδες.





Καμαρίνι Σοφίας Βέμπο



Ι ΛΟΒ ΒΕΜΠΟ

